

ANSA, Torino 27 Maggio 2026

PerMicro, nel 2025 cresce il credito all'inclusione: 38 milioni a oltre 3mila progetti

Studio sull'impatto sociale, un terzo delle imprese finanziate è guidato da under 35

TORINO

(ANSA) - TORINO, 27 MAG - PerMicro chiude il 2025 con numeri in crescita sul fronte dell'inclusione finanziaria: ha finanziato 3.167 progetti per un totale di 38 milioni di euro, il 7,8% in più dell'anno precedente. La società, specializzata nell'erogazione di credito a persone e microimprese in condizioni di vulnerabilità, ha presentato a Torino, presso la sede della Fondazione Crt, lo studio sull'impatto economico e sociale della propria attività, realizzato insieme a Triadi, spin-off del Politecnico di Milano. [...]

Microfinanza e microcredito, PerMicro storia a impatto

Presentato a Torino il Bilancio di sostenibilità della più grande società italiana dedicata a sostenere imprese e persone non bancabili, realtà partecipata da fondazioni filantropiche e finanziarie for profit responsabili. Uno studio di Triadi (Polimi) ne documenta anche la grande generazione di ricchezza sociale aggiuntiva. Ascolta il podcast con le interviste alla presidente, Francesca Giubergia e all'a.d. Benigno Imbriano.

di Giampaolo Cerri.



PerMicro è la più grande società che in Italia si occupa di inclusione finanziaria erogando credito a persone in condizioni di vulnerabilità, è partecipata da fondazioni come Compagnia di San Paolo, Cariplo (attraverso la Fondazione Giordano Dell'Amore), Crt (tramite la Sviluppo e Crescita), Banco di Napoli, ma anche da realtà for profit, come la finanziaria di Banca Ersell, Narval Investimenti, e da Bnp Paribas. Oggi a Torino ha presentato il Bilancio di sostenibilità e i risultati dello studio sull'Impatto economico e sociale dell'inclusione finanziaria che analizza l'attività dal 2009 al 2023, realizzato insieme a Triadi, spin-off del Politecnico di Milano. VITA c'era. [...]

A Torino abbiamo registrato con Giubergia e Imbriano un nuovo episodio de I podcast di *ProdurreBene*. Ascolta.

[Link all'articolo.](#)

[Link al podcast di Produrre bene.](#)

Microcredito, il valore che crea lavoro e riduce le fragilità



PerMicro ha reso noti i dati del nuovo studio sull'**Impatto Economico e Sociale dell'inclusione finanziaria 2026**, sviluppato con **Triadi**, spin-off del **Politecnico di Milano**. Il quadro che emerge lega il credito a un effetto concreto su lavoro, reddito e stabilità, soprattutto per chi resta più esposto all'esclusione.

Il 2025 di PerMicro

Nel **2025 PerMicro**, indicata come la più grande realtà italiana attiva nell'**inclusione finanziaria** per persone in condizioni di vulnerabilità, ha raggiunto il risultato più alto della propria storia in termini di erogazioni. Dalla fondazione nel **2007** al **2025**, i crediti concessi hanno superato quota **43.000**, per un valore complessivo oltre i **374 milioni di euro**. [...]

[Link all'articolo.](#)

Il microcredito in Italia genera lavoro e inclusione finanziaria: i dati di PerMicro
Quando si eroga credito a famiglie e microimprese escluse dal sistema bancario tradizionale, cosa succede dopo? PerMicro lo misura insieme al Politecnico di Milano



Benigno Imbriano, amministratore delegato di PerMicro © PerMicro

L'Italia è un Paese in cui **l'accesso ai servizi finanziari** non è uguale per tutti. Circa 13,3 milioni di persone, il 22,6% della popolazione, nel 2025 risultano a rischio di **povertà o esclusione sociale**. E cresce – dal 4,6% del 2024 al 5,2% del 2025 – la quota di individui in grave deprivazione materiale e sociale, cioè che faticano ad affrontare spese impreviste, pagare l'affitto o garantirsi un pasto adeguato. Mentre la fragilità economica diventa sempre più visibile, **le banche scompaiono dal territorio**: 5 milioni di persone vivono in un Comune privo di uno sportello. [...]

[Link all'articolo.](#)

**DA PERMICRO E TRIADI UN REPORT
SULL'INCLUSIONE FINANZIARIA**

Crescita costante della domanda di
inclusione finanziaria nel 2025, con 38
milioni erogati a 3167 progetti, il 33%

PerMicro al secondo pareggio di bilancio: l'inclusione sociale è sostenibile

Scritto da A.G. il 28 Maggio 2026



Benigno Imbriano, Amministratore Delegato di PerMicro

PerMicro ha chiuso con un pareggio operativo il secondo anno consecutivo. Al di là dei numeri assoluti (l'erogato complessivo del 2025 è di 38 milioni di euro), questo risultato dimostra che il microcredito è qualcosa di molto diverso dalla "beneficenza" e che, se portato a scala, potrebbe contribuire ad affrontare l'emergenza povertà: l'Istat ha infatti da poco confermato che il 22,6% degli italiani è a rischio di esclusione finanziaria e sociale. [...]

Ne abbiamo parlato con **Benigno Imbriano, Amministratore Delegato di PerMicro**, in un episodio del nostro podcast "**#define banking**", di cui questo articolo è un adattamento testuale. [...]

[Link all'articolo.](#)

[Link podcast.](#)

PerMicro presenta i risultati dello studio sull'inclusione finanziaria

La ricerca è stata realizzata da Triadi, spin-off del Politecnico di Milano.



PerMicro ha presentato i risultati dello studio sull'**Impatto economico e sociale dell'inclusione finanziaria 2026**, realizzato insieme a Triadi, spin-off del Politecnico di Milano. La ricerca ha preso in esame gli effetti generati dall'attività di PerMicro nel periodo compreso tra il 2009 e il 2023, delineando un quadro in cui il credito di inclusione si dimostra leva concreta di emancipazione, stabilizzazione economica e coesione sociale e testimonia come l'accesso al credito può trasformarsi in opportunità reale, in particolare per donne, giovani sotto i 35 anni e cittadini migranti. [...]

[Link all'articolo.](#)

PerMicro, i risultati dello studio sull'Impatto Economico e Sociale

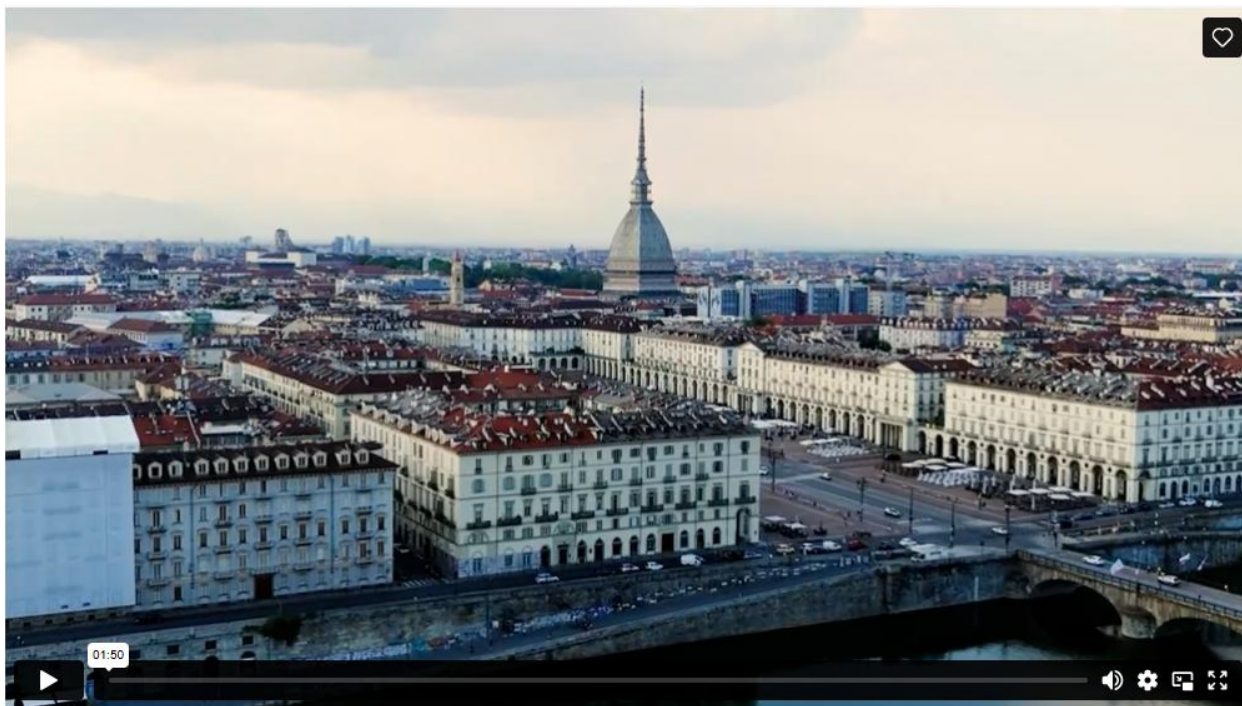

PerMicro, la più grande società che in Italia si occupa di inclusione finanziaria erogando credito a persone in condizioni di vulnerabilità, ha presentato i risultati dello studio sull'Impatto economico e sociale dell'inclusione finanziaria 2026, realizzato insieme a Triadi, spin-off del Politecnico di Milano.

La ricerca ha preso in esame gli effetti generati dall'attività di PerMicro nel periodo compreso tra il 2009 e il 2023, delineando un quadro in cui il credito di inclusione si dimostra leva concreta di emancipazione, stabilizzazione economica e coesione sociale e testimonia come l'accesso al credito può trasformarsi in opportunità reale, in particolare per donne, giovani sotto i 35 anni e cittadini migranti. [...]

[Link all'articolo.](#)

PerMicro, Giubergia e Imbriano: “Non guardiamo gli Algoritmi ma ascoltiamo le Persone”

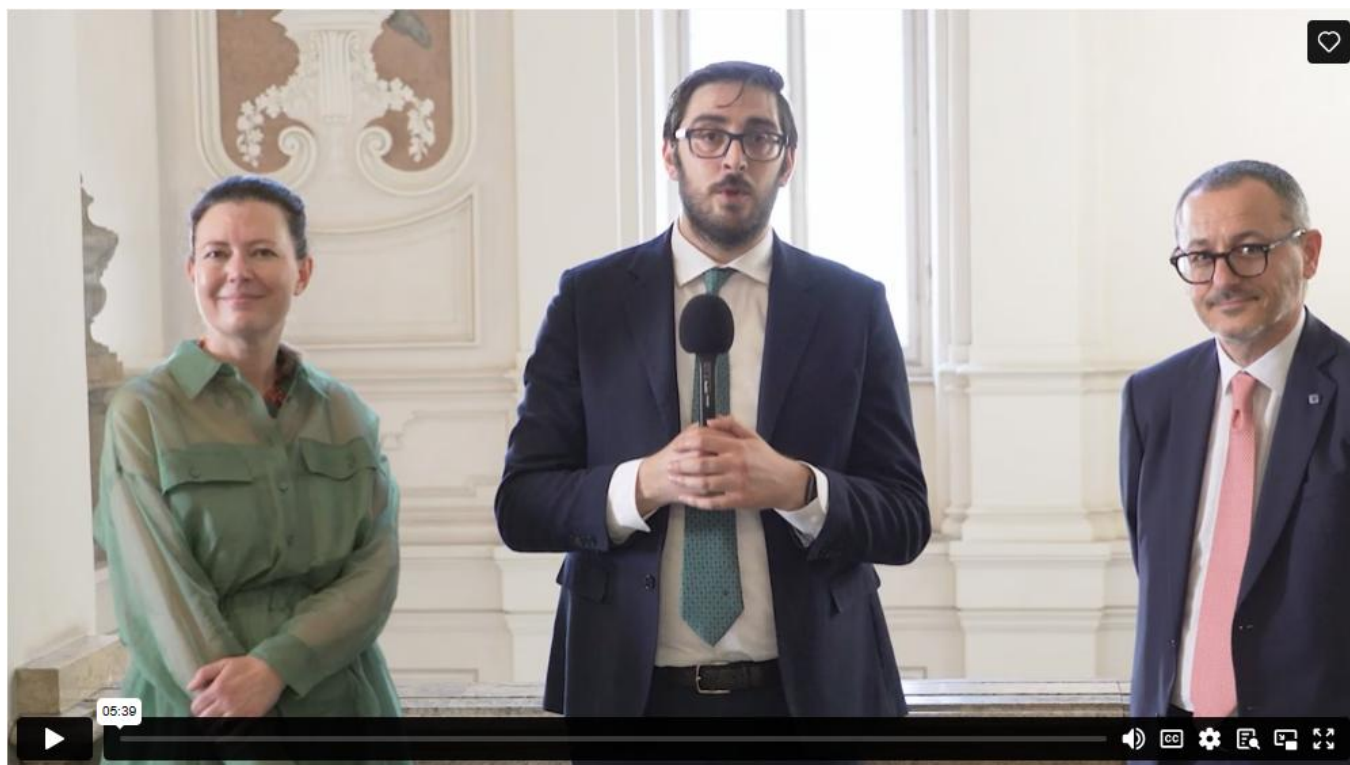

Francesca Giubergia e Benigno Imbriano, rispettivamente presidente e amministratore delegato di **PerMicro**, al microfono dell’inviato di PLTV.it a Torino, Alberico Imbriano.

La doppia intervista, al termine della presentazione dei **risultati del bilancio d’impatto sociale** della finanziaria su famiglie e microimprese clienti. [...]

[Link all’articolo.](#)

Microcredito, nel 2025 nuove opportunità con quasi 3.200 progetti

Inclusione finanziaria. Il 33% dei soggetti che vi ha fatto ricorso è under 35. L'88% delle imprese finanziate è ancora operativo a due anni dal **credito**

Pagina a cura di
Serena Uccello

Piccoli prestiti, al massimo 40mila euro per un'impresa e 15mila per una famiglia, a tassi bassissimi o addirittura a tasso zero, senza particolari garanzie se non in alcuni casi quelle di soggetti istituzionali come la Caritas, infine, erogati a persone escluse dai canali tradizionali del **credito**. È l'identikit del microcredito sociale, uno strumento che insieme al microcredito imprenditoriale, punta ad aumentare l'**inclusione** finanziaria di quella fascia della popolazione più vulnerabile e fragile per quanto riguarda la capacità di avere e produrre reddito. Nato nei Paesi più poveri del mondo, nel tempo, il microcredito si è diffuso anche in Europa. Ora una recente analisi fa luce sulla situazione italiana. A realizzarla è stato Triade, uno spin off nato dalla collaborazione del Politecnico di Milano con **PerMicro**, una società operativa dal 2007 fondata da Oltre Venture e Fondazione Paideia che attualmente ha tra i suoi soci soggetti provenienti dal **credito** come Banca Etica ed enti come la Fondazione Compagnia di San Paolo.

I vantaggi si estendono anche al sistema pubblico: la crescita del reddito e dei consumi generata da queste attività ha comportato un incremento delle entrate fiscali per lo Stato, stimato in 130 milioni di euro tra imposte sul reddito e gettito derivante dai consumi. Inoltre, la riduzione della dipendenza da sussidi ha generato un risparmio per le casse pubbliche pari a 18,3 milioni di euro.

Allargando l'analisi agli anni precedenti, l'impatto sociale misurato dalla Ricerca per il periodo 2009-2023 (per il 2024 sarà valutato a distanza di 24/36 mesi dall'erogazione) mostra che sono 33.808 i beneficiari del **credito**, tra persone e microimprese, inizialmente escluse dai canali bancari tradizionali. Ammontano a 4.435 i posti di lavoro creati grazie alle attività imprenditoriali, che hanno visto il coinvolgimento di donne, giovani sotto i 35 anni e cittadini stranieri. Complessivamente circa 260 milioni di euro di **credito** erogato.

Quanto al quadro attuale, i numeri registrano l'efficacia degli interventi: attualmente infatti l'88% delle imprese finanziate sono ancora operative a due anni dal **credito**. Più nel dettaglio, il 70% delle impre-

vi, il 28% delle imprese ha assunto nuovi dipendenti. Il 2026 segnala anche il rafforzamento di due tendenze. La prima riguarda la presenza delle donne, il 35% dei richiedenti prestiti. Nel 2025 le imprese guidate da donne sono state il 37 per cento. La seconda è più articolata e riguarda la misurazione dell'efficacia: il 30% dei soggetti che hanno ricevuto finanziamenti attraverso il microcredito dopo due anni sono stati nelle condizioni di accedere ai finanziamenti tradizionali. Se si considerano le famiglie, il 22% ha aumentato il proprio reddito dopo aver ricevuto il prestito.

Il contesto

Tutto questo all'interno di uno scenario in cui l'**inclusione** finanziaria si mostra in affanno. Secondo i dati Istat, infatti, nel 2025 la quota di popolazione a rischio di povertà o esclusione sociale si è attestata al 22,6%, pari a circa 13,3 milioni di persone: si tratta di un segnale di lieve miglioramento rispetto al 23,1% del 2024, ma ancora indicativo di una fragilità strutturale diffusa. In leggero aumento risulta la quota di individui in grave deprivazione materiale e sociale (5,2%, dal 4,6% del 2024), ovvero coloro che



Microcredito, nel 2025 nuove opportunità con quasi 3.200 progetti

Il 33% dei soggetti che vi ha fatto ricorso è under 35. L'88% delle imprese finanziate è ancora operativo a due anni dal credito

di Serena Uccello



Piccoli prestiti, al massimo 40mila euro per un'impresa e 15mila per una famiglia, a tassi bassissimi o addirittura a tasso zero, senza particolari garanzie se non in alcuni casi quelle di soggetti istituzionali [come la Caritas](#) e, infine, erogati a persone escluse dai canali tradizionali del credito. [...]

Ora una recente analisi fa luce sulla situazione italiana. A realizzarla è stato Triade, uno spin off nato dalla collaborazione del Politecnico di Milano con **PerMicro**, una società operativa dal 2007 fondata da Oltre Venture e Fondazione Paideia che attualmente ha tra i suoi soci soggetti provenienti dal credito come [Banca Etica](#) ed enti come la Fondazione Compagnia di San Paolo. [...]

[Link all'articolo.](#)

FONDAZIONE CRT - PRESENTATI I DATI SULL'IMPATTO SOCIALE DELLA SOCIETÀ TORINESE DI MICROCREDITO

La scialuppa di PerMicro per l'inclusione finanziaria

Non è facile fare il bene. Papa Francesco nella meditazione del 14 marzo 2017, sul brano di Isaia 1, 10.16-20, ricordava che è un cammino che richiede «coraggio, per allontanarsi» dal male, e «umiltà per imparare». E che, soprattutto, ha bisogno di «cose concrete», non parole. Durante la presentazione dello studio sull'Im-



ni di euro in sussidi e 130 miliardi di entrate fiscali



il miglior anno in termini di crescita, ma ciò che ci ran-

dell'impatto non è una pratica di rendicontazione: è il

Credito. L'impatto economico e sociale dell'inclusione finanziaria

La ricerca sull'impatto sociale economico e sociale dell'inclusione finanziaria ha analizzato anche un arco temporale che va dal 2009 al 2023.



hand full of money and holding a green plant

Nel 2025 la domanda di inclusione finanziaria ha continuato a crescere, con 38milioni di euro concessi a 3.167 progetti a favore di famiglie e piccoli imprenditori (+7,8% rispetto al 2024). Il 33% delle imprese finanziate risulta guidato da giovani sotto i 35 anni (+2 punti percentuali rispetto al 2024), uno dei segmenti più fragili del mercato insieme a donne e stranieri.

Questi in sintesi i risultati sull'impatto economico e sociale dell'inclusione finanziaria 2026, realizzato da PerMicro insieme a Triadi, spin-off del Politecnico di Milano, presentati a Torino. PerMicro, nata nel 2007, si occupa da sempre di inclusione finanziaria erogando credito a persone in condizioni di vulnerabilità. [...]

[Link all'articolo.](#)

L'impatto economico e sociale dell'inclusione finanziaria

La ricerca sull'impatto sociale economico e sociale dell'inclusione finanziaria ha analizzato anche un arco temporale che va dal 2009 al 2023.

Costantino Coros



Nel 2025 la domanda di inclusione finanziaria ha continuato a crescere, con 38milioni di euro concessi a 3.167 progetti a favore di famiglie e piccoli imprenditori (+7,8% rispetto al 2024). Il 33% delle imprese finanziate risulta guidato da giovani sotto i 35 anni (+2 punti percentuali rispetto al 2024), uno dei segmenti più fragili del mercato insieme a donne e stranieri. Questi in sintesi i risultati sull'impatto economico e sociale dell'inclusione finanziaria 2026, realizzato da PerMicro insieme a Triadi, spin-off del Politecnico di Milano, presentati poco tempo fa a Torino. [...]

[Link all'articolo.](#)

PerMicro, la porta aperta quando la banca non risponde

Intervista a Francesca Giubergia, Presidente di PerMicro



Come funziona la microfinanza, che benefici assicura, in che modo favorisce l'inclusione sociale. Tenere in piedi un modello di erogazione del credito diverso da quello tradizionale si può. E ha successo

Simona D'Amico

Negli ultimi anni il tema dell'inclusione finanziaria ha assunto un ruolo sempre più centrale nel dibattito economico e sociale, soprattutto in relazione alle difficoltà di accesso al credito da parte di soggetti vulnerabili, famiglie a basso reddito e microimprese escluse dai circuiti bancari tradizionali. In questo contesto, PerMicro rappresenta una delle principali realtà italiane attive nel settore del microcredito e dell'inclusione finanziaria. La società opera su tutto il territorio nazionale con un modello complementare rispetto al sistema bancario tradizionale, collocandosi in una posizione intermedia tra la soglia di bancabilità e quella dell'assistenzialismo. [...]

[Link.](#)